



El uso correcto de las preposiciones

Importante:



Al final de esta presentación hay un enlace a una prueba corta de Google Form. Debe obtener al menos un 80% en la prueba para aprobarla.

Le exhortamos a que estudie el módulo con detenimiento antes de tomar la prueba.

Objetivos:

- Identificar las preposiciones
- Aprender el uso correcto y las funciones de cada una
- Reconocer errores comunes en su uso

Definición



- Las preposiciones indican (entre otras cosas) el tipo de relación que tienen las frases nominales respecto al verbo:

Verbos conjugados	Preposición	Frase nominal	Relación
Los chicos conocieron	a	mi hijo Carlos.	Complemento directo
Compré unos libros	para	mi hijo Carlos	Complemento indirecto
Fue a la fiesta	con	mi hijo Carlos.	Complemento circunstancial

- Comprender el uso correcto de las preposiciones es importante porque proporcionan el sentido y la coherencia de la oración.

¿Puedes identificar las preposiciones en este poema escrito por Angelamaría Dávila?:

*a afuera adentro arriba abajo adelante atrás antes bajo cabe con
contra cuando de desde después durante en entre excepto hacia
hasta mediante mientras para por pues salvo según sin so sobre
tras el amor.*

Las preposiciones constituyen un grupo cerrado:



PREPOSICIONES

a	durante	según
ante	en	sin
bajo	entre	so*
cabe*	hacia	sobre
con	hasta	tras
contra	mediante	versus
de	para	vía
desde	por	

(*Hay dos que ya no se usan:
so y cabe)

“So” tiene solamente un uso legal.

- So pena de desacato.



Usos más frecuentes de las preposiciones:



Indica finalidad, dirección(desplazamiento), tiempo de realización de algo y a veces funciona como complemento directo.

- Voy a la universidad. (dirección)
- Llegué a las ocho de la mañana. (tiempo)
- El lechón se comió a José. (CD)

Mal uso de “a”:



Uso incorrecto ✘	Tipo de error	Debe decirse ✔
Apuesto lo que quieras que no ganas.	queísmo	Apuesto lo que quieras a que no ganas.
Vuelve a la tienda que fuiste a comprar.	queísmo	Vuelve a la tienda a la que fuiste a comprar.
olla a presión	Por otra preposición	olla de presión
televisión a color	Por otra preposición	televisión en color
Juan va hablar.	supresión	Juan va a hablar.

ANTE



Su significado básico es de lugar: delante o en presencia de algo material o inmaterial.

- Su actitud ante la vida es positiva.

“Ante” también significa preferencia.

- Ante todo, quiero que permanezcas calmado.

Puede ser utilizado en comparaciones.

- Cualquier belleza palidece ante la tuya.

BAJO



Expresa posición inferior con respecto a lo designado por su término

- El gato está **bajo** la mesa.

Con nombres que se refieren a personas o entidades con poder

- **Bajo** tutela judicial.

Uso incorrecto

bajo mi punto de vista

Correcto

desde mi punto de vista

Mal uso de “bajo”:

Uso incorrecto ✘	Debe decirse ✔
bajo demanda	a petición
bajo encargo	por encargo
bajo el pretexto de	con el pretexto de

CABE



Significa <<junto a, cerca de>>. Hoy se usa raramente y solo en lenguaje literario.

- Se sentó cabe la laguna para contemplar el paisaje.

CON



Señala el medio, instrumento o circunstancia con que se realiza o consigue algo. Además, puede denotar compañía.

- Escribí con mi pluma.
- Estaré con mi hermana.
- Tiene una habitación con vista al mar.

CONTRA



Expresa oposición material o inmaterial.

- pastillas contra la tos
- Todos están contra mi.
- Está recostada contra la pared.

Uso incorrecto	Correcto
Estoy contra que vengan.	Estoy en contra de que vengan.

DE

“De” es la preposición más frecuente en español y la más utilizada para introducir complementos de nombres, adjetivos o adverbios.

- rama de árbol
- difícil de conseguir
- además de mí

Uso incorrecto	Correcto
Además de tú	Además de ti.

DESDE

Denota principio de tiempo o lugar.

- Hemos venido en guagua desde Caguas.
- Lleva aquí desde el lunes.

¡CUIDADO!

En ocasiones, se hace un uso abusivo de la preposición "desde" para indicar mera ubicación, y no origen, y se relega "en", que es la más adecuada para estos casos.



✗

Uso incorrecto:
¿Desde dónde comienza la carrera?

✓

Correcto:
¿En dónde comienza la carrera?

EJEMPLO

DURANTE



Se emplea para introducir expresiones que indican un periodo de tiempo.

Se refiere a la simultaneidad de un acontecimiento con otro.

- Yo asistí durante tres días.
- Se me aguaron los ojos durante el recital.

EN

Indica tiempo, lugar, modo o manera.
Es la segunda preposición más usada del español.

- **Lugar:** Entraron en la habitación.
- **Modo:** El jugador se encuentra en condiciones físicas óptimas.
- **Tiempo:** Me voy de vacaciones en agosto.

Se sentó en la mesa.

Se sentó a la mesa.



ENTRE





Se utiliza para marcar la presencia de algo o alguien que está en un lugar en medio de dos o más elementos. Además, indica una acción común entre dos o más personas u objetos.

- Elena estará viajando **entre** Madrid y Guadalajara.
- **Entre** libros y artículos ha publicado más de doscientas obras.
- **Entre** mi padre y Joaquín limpiaron toda la casa.

HACIA



Expresa dirección, ubicación y orientación en un sentido físico o figurativo.

- Vamos hacia Guatemala. 
- Río de Janeiro está ubicado hacia el sur de Belo Horizonte. 
- Hay que ir siempre hacia adelante.



HASTA

Expresa el límite de una acción, de un proceso o de una situación.

- Veremos el museo hasta su hora de cierre.
- Llovió tanto que el agua llegó hasta el pasillo.
- Guárdame hasta 50 dólares.

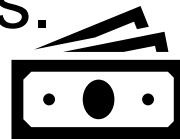
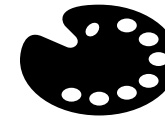

PARA



Indica destinatario, destino, fin y el uso que poseen algunos artículos u objetos. También se utiliza para indicar límite de tiempo.

- Tengo un libro para Kiria. (destinatario)
- Le pregunté para salir de dudas. (uso)
- Fueron para el hotel. (destino)
- Tienes hasta mañana para comprar las taquillas. (límite de tiempo)

POR



Significa "próximo a". Además, indica lugar, causa o motivo. También encabeza el complemento agente en las oraciones pasivas.

- Iremos a Portugal por Salamanca.
- Viven por el norte de la ciudad.
- Estarán por aquí por dos semanas.

SEGÚN



Significa “conforme a” y “con arreglo a”.

- Horneó el pan según indicaba la receta. (con arreglo a)
- Según la experta, puede durar hasta mañana. (conforme a)

SIN



Señala carencia o falta de algo.

- Me fui sin comer.
- Sin las alhajas no tendré ropa.

SOBRE



Significa “encima de”. Expresa idea de dominio y superioridad. También indica el asunto o materia de que se trata.

- Tengo **sobre** mil euros. (cantidad)
- **Sobre** este tema sé mucho. (acerca de)
- Tu cartera está **sobre** la mesa. (encima de)
- Corrupción **sobre** corrupción; robo sobre robo. (reiteración)

TRAS



Denota el orden con que unas cosas siguen a otras. También significa detrás de.

- Tras este tiempo vendrá otro mejor. (después de)
- Tras la puerta azul está el baño. (detrás de)
- Tras de llegar tarde, dejó el postre. (además)
- Se fue tras la muchacha. (en busca de)

VERSUS



Significa frente a o contra y se usa fundamentalmente para expresar dos conceptos contrarios y, sobre todo, en las competiciones deportivas.

- El francés versus la cubana.

VÍA



Su uso principal se encuadra en el lenguaje jurídico y administrativo. Se usa con el sentido de “pasando por o utilizando el medio que se indica”.

- La fotografía la envié vía correo electrónico. (pasando por)
- Vía ejecutiva, sumarísima. (ordenamiento procesal)

Referencias



Moliner, María. Uso de las preposiciones. Gredos, 2012.

Real Academia Española: Diccionario de la lengua española, 23.^a ed., [versión 23.3 en línea]. <<https://dle.rae.es>> [16 de marzo del 2020]

Para finalizar, haga clic sobre el enlace para tomar la prueba y enviar el informe a su profesor(a):

<https://forms.gle/eQ9dNAXs1cDdtEuB7>

¡Gracias por utilizar los servicios del



Conozca más sobre nuestros servicios virtuales:
<http://generales.uprrp.edu/competencias-linguisticas/>